

SOLIDUM NEWS

PROJETO SOLIDUM É DESTAQUE NA MÍDIA



A Tribuna de Petrópolis publicou no último dia 19 uma reportagem sobre o Complexo Industrial de Galpões, que será construído pela SOLIDUM, na BR-040, em Itaipava, Petrópolis-RJ. A matéria abordou ainda o incentivo fiscal que será concedido pela Prefeitura Municipal.

A obra deve ter início já no segundo semestre de 2014 e a previsão é que, apenas durante a construção, o empreendimento gere 120 empregos diretos e indiretos. O projeto, resultado de um investimento de R\$ 18 milhões, prevê a construção de 14 galpões de 710 m² a 1600 m², além de infraestrutura de apoio, com refeitório, copa, sala de convivência, salas de reunião e administração, espaço para carga e descarga, bicicletário, vagas de estacionamento, boxes para armazenamento de materiais e doca para carretas em todos os galpões. O espaço também será preparado para certificação AQUA – altamente sustentável, com iluminação e ventilação natural, coleta de água da chuva e telha com isolamento térmico e acústico para maior conforto.

NORDESTE AO NOSSO ALCANCE

A SOLIDUM está satisfeita em estar cada vez mais presente na região nordeste. No mês de junho foram fechadas por lá três novas obras com grandes grupos, estabelecendo importantes parcerias.

A SOLIDUM, junto com o Grupo Walmart Canela, está finalizando o projeto de execução de mais um empreendimento da marca. Em breve a obra será iniciada em Salvador. (fig. 1)

Foi inaugurada no último dia 9 o Pão de Açúcar Miramar, em João Pessoa, na Paraíba. (fig. 2)

A obra do Pão de Açúcar Aracaju (fig. 3) teve início no dia 26 de junho e o prazo de conclusão é de 70 dias.

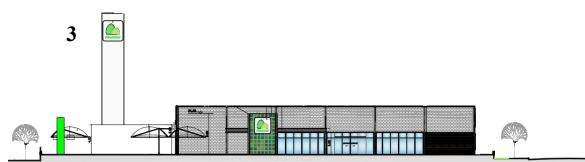

Doação de Tintas

A SOLIDUM realizou no mês passado a doação de tintas e materiais para a reforma do Lar De Emmanuel, creche localizada no Centro. De Petrópolis. Colaboradores do SESI executaram o serviço.



Aniversariantes do mês

16/07- Marcelo Gouveia Massi
26/07- Ana Maria Rocha
30/07- Cristiano Zamferrari